

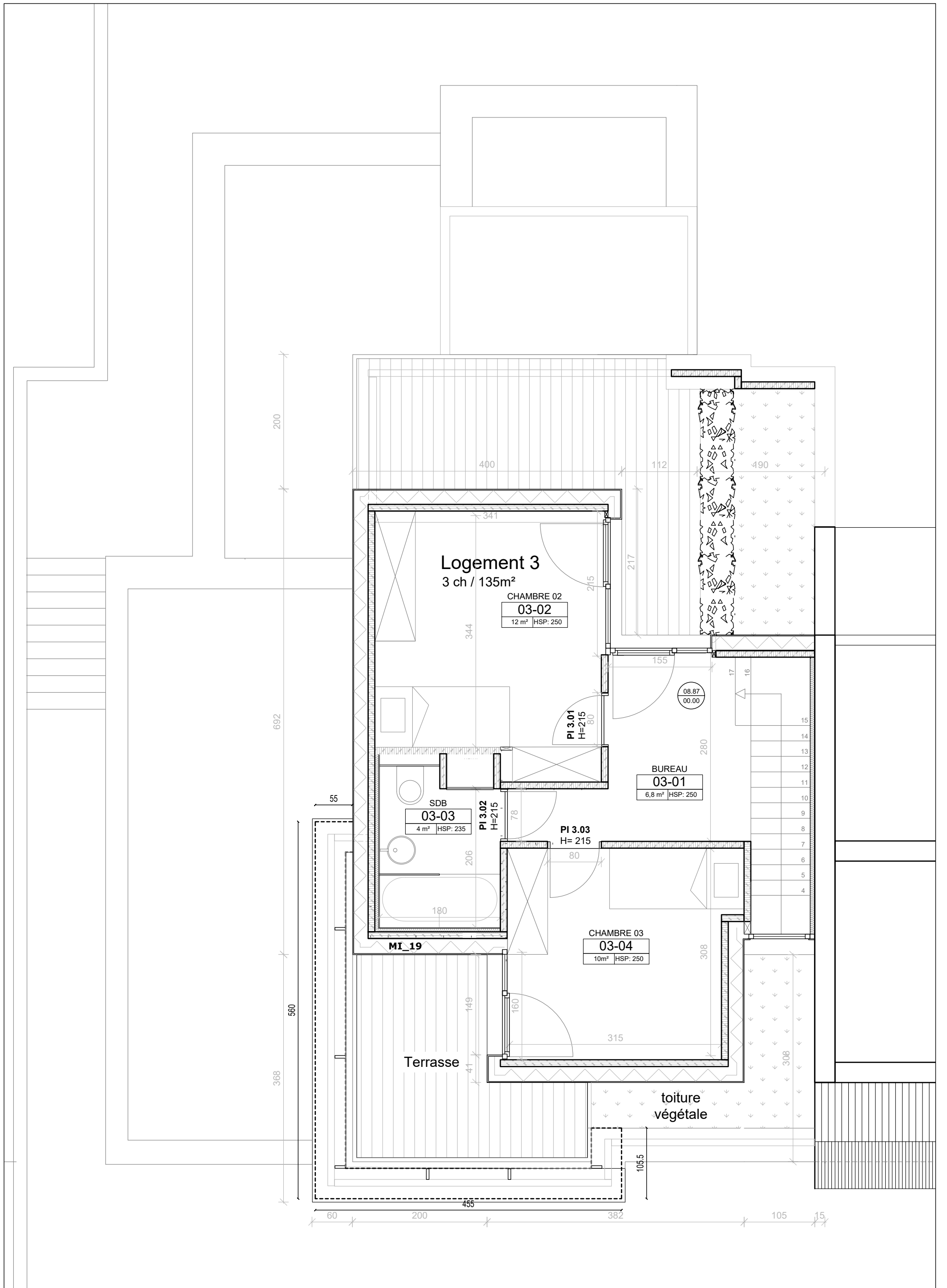

/	DATE	28.06.2021	PLAN R+2		MAITRE D'OUVRAGE	R&N ESTATE SA représenté par Luc Rose Ch. de Wemmel 159 1090 Jette	 ATELIER - ARCHITECTURE - GALAND . BE Av. Wielemans Ceuppens, 45 1190 Forest
	ECHELLE	1/50			PROJET	08/116 - ROSE Chaussée de Saint - Job 119 1180 Uccle	
	FORMAT	A3	NUMERO	MI_404	MODIFICATION	SOUSSION	
	NUMERO	MI_404	MODIFICATION	SOUSSION			



/	DATE	28.06.2021	PLAN R+3		MAITRE D'OUVRAGE	R&N ESTATE SA représenté par Luc Rose Ch. de Wemmel 159 1090 Jette	 ATELIER - ARCHITECTURE - GALAND . BE Av. Wielemans Ceuppens, 45 1190 Forest
	ECHELLE	1/50			PROJET	08/116 _ ROSE Chaussée de Saint - Job 119 1180 Uccle	
	FORMAT	A3	NUMERO	MI_405	MODIFICATION	SOUSSION	